

# โครงสร้างเทศบาลเมืองปราชินบุรี

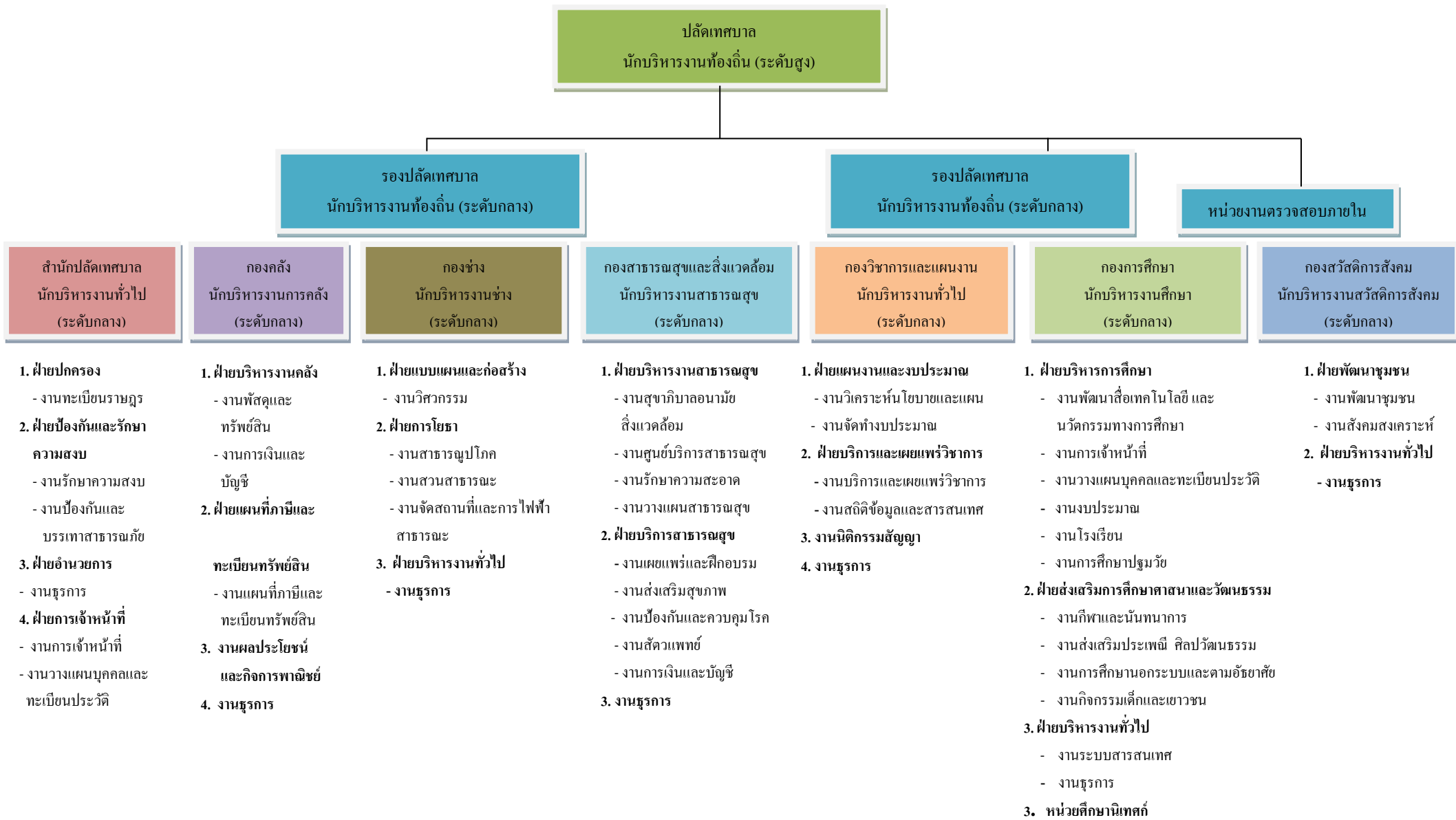

# เทศบาลเมืองปราชินบุรี



# โครงสร้างของสำนักปลัดเทศบาล

**หัวหน้าสำนักปลัด**  
- นักบริหารงานทั่วไป (อำนาจการท้องถิ่นระดับกลาง)  
(30-2-01-2101-001)

**หัวหน้าฝ่ายการเจ้าหน้าที่ (อำนาจการท้องถิ่นระดับต้น)**  
- นักบริหารงานทั่วไป (ระดับต้น) (30-2-01-2101-005)  
**งานบรรจุแต่งตั้งและอัตรากำลัง**  
- นักทรัพยากรบุคคล (ชก.) (30-2-01-3102-001)  
**งานวางแผนพัฒนาบุคลากรและทะเบียนประวัติ**  
- นักทรัพยากรบุคคล (ชก.) (30-2-01-3102-002)  
- เจ้าพนักงานธุรการ(ชง.) (30-2-01-4101-001)

**หัวหน้าฝ่ายปกครอง(อำนาจการท้องถิ่นระดับต้น)**  
- นักบริหารงานทั่วไป (30-2-01-2101-002)

**หัวหน้าฝ่ายป้องกันและรักษาความสงบ**  
(อำนาจการท้องถิ่นระดับต้น)  
- นักบริหารงานทั่วไป (30-2-01-2101-003)

**หัวหน้าฝ่ายอำนาจการ (อำนาจการท้องถิ่นระดับต้น)**  
- นักบริหารงานทั่วไป (30-2-01-2101-004)

## งานทะเบียนราษฎร

- นักจัดการงานทะเบียนและบัตร (ชก.)(30-2-01-3104-001)
- เจ้าพนักงานทะเบียน (ชง.) (30-2-01-4102-001)
- เจ้าพนักงานทะเบียน (ชง.) (30-2-01-4102-002)
- เจ้าพนักงานทะเบียน (ปง.) (30-2-01-4102-003)
- เจ้าพนักงานทะเบียน (ปง./ชง.) (30-2-01-4102-004)

## พนักงานจ้างตามภารกิจ

- ผู้ช่วยเจ้าพนักงานทะเบียน จำนวน 1 อัตรา

## งานป้องกันและบรรเทาสาธารณภัย

- เจ้าพนักงานป้องกันและบรรเทาสาธารณภัย (ชง.) ( 30-2-01-4805-001)
- เจ้าพนักงานป้องกันและบรรเทาสาธารณภัย (ปง.) ( 30-2-01-4805-002)

## ลูกจ้างประจำ

- พนักงานดับเพลิง 3 อัตรา
- พนักงานขับรถยนต์ดับเพลิง 2 อัตรา

## พนักงานจ้างตามภารกิจ

- พนักงานดับเพลิง 9 อัตรา - พนักงานขับรถยนต์ 1 อัตรา

## พนักงานจ้างทั่วไป

- พนักงานขับรถยนต์ 1 อัตรา - พนักงานดับเพลิง 15 อัตรา

## งานรักษาความสงบ

- นักจัดการงานเทศกิจ (ชก.) (30-2-01-3809-001)
- เจ้าพนักงานเทศกิจ (ปง./ชง.) (30-2-01-4804-001) ปี 2562

## งานธุรการ

- เจ้าพนักงานธุรการ (ปง.) (30-2-01-4101-002)
- เจ้าพนักงานธุรการ (ปง./ชง.) (30-2-01-4101-003)ว่าง

## พนักงานจ้างตามภารกิจ

- พนักงานขับรถยนต์ 2 อัตรา
- พนักงานขับเครื่องจักรกลขนาดเบา 1 อัตรา

## พนักงานจ้างทั่วไป

- การโรง 2 อัตรา

## งานเลขานุการผู้บริหาร

- เจ้าพนักงานธุรการ (ชง.) (30-2-01-4101-004)
- เจ้าพนักงานธุรการ (ชง.) (30-2-01-4101-005)

# โครงสร้างของกองคลัง



## งานพัสดุและทรัพย์สิน

- เจ้าพนักงานพัสดุ (ชง.) (30-2-04-4203-001)

- เจ้าพนักงานพัสดุ (ปง./ชง.) (30-2-04-4203-002)ว่าง

## พนักงานจ้างตามภารกิจ

- ผู้ช่วยเจ้าพนักงานพัสดุ 1 อัตรา

## งานการเงินและบัญชี

- เจ้าพนักงานการเงินและบัญชี (ชง.) (30-2-04-4201-001)

- เจ้าพนักงานการเงินและบัญชี (ชง.) (30-2-04-4201-002)

-

## งานพัฒนารายได้

- นักวิชาการจัดเก็บรายได้ (ปก.) (30-2-04-3203-001)

- เจ้าพนักงานจัดเก็บรายได้ (ปง./ชง.) (30-2-04-4204-003)ว่าง

## งานผลประโยชน์และกิจการพาณิชย์

- นักวิชาการจัดเก็บรายได้ (ปก.) (30-2-04-3203-002)

- เจ้าพนักงานจัดเก็บรายได้ (ชง.) (30-2-04-4204-001)

- เจ้าพนักงานจัดเก็บรายได้ (ชง.) (30-2-04-4204-002)

- เจ้าพนักงานจัดเก็บรายได้ (ปง./ชง.) (30-2-04-4204-004)

- เจ้าพนักงานจัดเก็บรายได้ (ปง./ชง.) (30-2-04-4204-005)

- เจ้าพนักงานจัดเก็บรายได้ (ปง./ชง.) (30-2-04-4204-006)

## งานแผนที่ภาษีและทะเบียนทรัพย์สิน

- เจ้าพนักงานการคลัง (ปง.) (30-2-04-4202-001)

## พนักงานจ้างตามภารกิจ

- ผู้ช่วยเจ้าพนักงานการคลัง 1 อัตรา

- ผู้ช่วยนายช่างเขียนแบบ 1 อัตรา

## พนักงานจ้างทั่วไป

- ลูกมือช่างแผนที่ภาษีและทะเบียนทรัพย์สิน 1 อัตรา

# โครงสร้างของกองช่าง

**ผู้อำนวยการกองช่าง**  
- นักบริหารงานช่าง (อำนาจการท้องถิ่นระดับกลาง)  
(30-2-05-2103-001)

**หัวหน้าฝ่ายแบบแผนและก่อสร้าง**  
- นักบริหารงานช่าง (อำนาจการท้องถิ่นระดับต้น)  
(30-2-05-2103-002) ว่าง

**ฝ่ายการโยธา**  
- นักบริหารงานช่าง (อำนาจการท้องถิ่นระดับต้น)  
(30-2-05-2103-003)

**ฝ่ายบริหารงานทั่วไป**  
- นักบริหารงานทั่วไป (อำนาจการท้องถิ่นระดับต้น)  
(30-2-05-2101-006)

## งานวิศวกรรม

- วิศวกรโยธา (ชก.) (30-2-05-3701-001)
  - นายช่างโยธา (ปจ.) (30-2-05-4701-002)
  - นายช่างโยธา (ปจ./ชง.) (30-2-05-4701-003) ว่าง
- พนักงานจ้างทั่วไป**
- พนักงานจ้างทั่วไปปฏิบัติงานเขียนแบบ 1 อัตรา

## งานผังเมือง

- นายช่างโยธา (ปจ./ชง.) (30-2-05-4701-005) ว่าง 2561

## งานสถาปัตยกรรม

- สถาปนิก (ปก./ชก.) (30-2-05-3702-001) ปี 2562

## งานช่างสุขาภิบาล

- นักวิชาการสุขาภิบาล (ปก./ชก.) (30-2-05-3606-003) ว่าง
- วิศวกรสุขาภิบาล (ปก./ชก.) (30-2-05-3706-001) ว่าง
- นายช่างเครื่องกล (ปจ./ชง.) (30-2-05-4705-001) ว่าง

## งานควบคุมและตรวจสอบบำบัดน้ำเสีย

- นักวิทยาศาสตร์ (ปก./ชก.) (30-2-05-3501-001) ว่าง

## งานสาธารณูปโภค

- นายช่างโยธา (ชง.) (30-2-05-4701-001)
- นายช่างโยธา (ปจ./ชง.) (30-2-05-4701-004) ปี 2562

## ลูกจ้างประจำ

คนงาน 10 อัตรา

## พนักงานจ้างตามภารกิจ

- พนักงานขับรถยนต์ 4 อัตรา
- พนักงานขับเคลื่อนเครื่องจักรกลขนาดกลาง 1 อัตรา
- พนักงานขับเคลื่อนเครื่องจักรกลขนาดกลาง 1 อัตรา

## พนักงานจ้างทั่วไป

- คนงาน 12 อัตรา

## งานควบคุมอาคาร

- นายช่างโยธา (ปจ./ชง.) (30-2-05-4701-005) ปี 2561

## งานสวนสาธารณะ

- นักวิชาการสวนสาธารณะ (ชก.)  
(30-2-05-3403-001)

## ลูกจ้างประจำ

- คนสวน 1 อัตรา

## พนักงานจ้างทั่วไป

- คนสวน 5 อัตรา

## งานจัดสถานที่และการไฟฟ้าสาธารณะ

- นายช่างไฟฟ้า (ปจ./ชง.) (30-2-05-4706-001)

## ลูกจ้างประจำ

- ผู้ช่วยช่างไฟฟ้า 3 อัตรา

## พนักงานจ้างทั่วไป

- คนงาน 2 อัตรา

## งานธุรการ

- เจ้าพนักงานธุรการ (ชง.) (30-2-05-4101-007)
- เจ้าพนักงานธุรการ (ชง.) (30-2-05-4101-008)

## พนักงานจ้างตามภารกิจ

- ผู้ช่วยเจ้าพนักงานธุรการ 1 อัตรา

# โครงสร้างของกองสาธารณสุขและสิ่งแวดล้อม

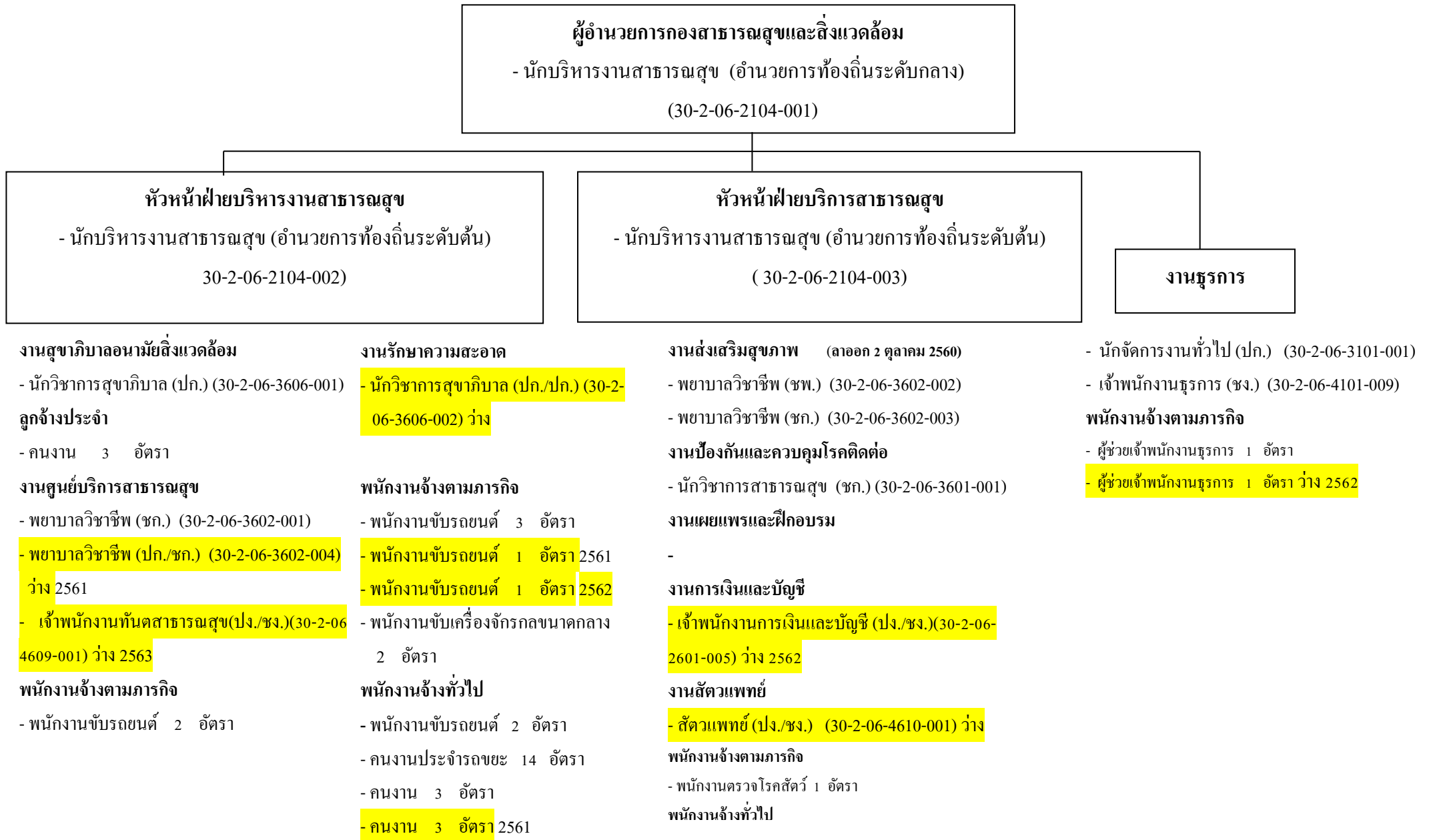

## โครงสร้างของกองวิชาการและแผนงาน

ผู้อำนวยการกองวิชาการและแผนงาน  
- นักบริหารงานทั่วไป (อำนวยการท้องถิ่นระดับกลาง)  
(30-2-07-2101-007)

งานธุรการ

หัวหน้าฝ่ายแผนงานและงบประมาณ

- นักบริหารงานทั่วไป (อำนวยการท้องถิ่นระดับต้น)  
(30-2-07-2101-008)ว่าง

หัวหน้าฝ่ายบริการและเผยแพร่วิชาการ

- นักบริหารงานทั่วไป (อำนวยการท้องถิ่นระดับต้น)  
(30-2-07-2101-009)

งานนิติกรรมสัญญา

- เจ้าพนักงานธุรการ(ปง.) (30-2-07-4101-010)

งานวิเคราะห์นโยบายและแผน  
- เจ้าหน้าที่วิเคราะห์นโยบายและแผน (ชก.) (30-2-07-3103-001)

งานบริการและเผยแพร่วิชาการ

- นักประชาสัมพันธ์(ปค./ชก.)(30-2-07-3301-001)ว่าง 2561

งานสถิติข้อมูลและสารสนเทศ

- นักวิชาการคอมพิวเตอร์ (ชก.)  
(30-2-07-3106-001)

พนักงานจ้างตามภารกิจ

- พนักงานขับรถยนต์ 1 อัตรา

พนักงานจ้างทั่วไป

- คนงานเครื่องกำเนิดไฟฟ้า 1 อัตรา

- นิติกร (ชพ.) ( 30-2-07-3105-001)

# โครงสร้างของกองการศึกษา

**ผู้อำนวยการกองการศึกษา**  
- นักบริหารงานศึกษา (อำนวยการท้องถิ่นระดับกลาง)  
(30-2-08-2107-001)

**หน่วยศึกษานิเทศก์** (เกษียณ 30 กย 2560)  
- ศึกษาานิเทศก์ เชี่ยวชาญ (ชช.) (30-2-08-3811-001)

**หัวหน้าฝ่ายบริหารการศึกษา**  
- นักบริหารงานศึกษา (อำนวยการท้องถิ่นระดับต้น)  
(30-2-08-2107-002)

**หัวหน้าฝ่ายส่งเสริมการศึกษา ศาสนาและวัฒนธรรม**  
- นักบริหารงานศึกษา (อำนวยการท้องถิ่นระดับต้น)  
(30-2-08-2107-003)ว่าง

**หัวหน้าฝ่ายบริหารงานทั่วไป**  
- นักบริหารงานทั่วไป (อำนวยการท้องถิ่นระดับต้น)  
(30-2-08-2101-010)

## งานพัฒนาสื่อเทคโนโลยี และนวัตกรรมทางการศึกษา

-  
งานการศึกษาปฐมวัย

-  
งานโรงเรียน

-นักวิชาการศึกษา (ปก.) (30-2-08-3803-001)

งานการเจ้าหน้าที่

-นักวิชาการศึกษา (ปก.) (30-2-08-3803-002)

งานวางแผนบุคคลและทะเบียนประวัติ

-

## งานกีฬาและนันทนาการ

- นักสันทนการ (ปก./ชก.)(30-2-08-3806-001) ว่าง 2561

งานส่งเสริมประเพณี ศิลปวัฒนธรรม

- นักวิชาการวัฒนธรรม (ปก./ชก.)(30-2-08-3805-001) ว่าง 2563

งานการศึกษานอกระบบและตามอัธยาศัย

-

งานกิจกรรมเด็กและเยาวชน

-

## งานงบประมาณ

- เจ้าพนักงานการเงินและบัญชี (ชง.) (30-2-08-4201-003)

- เจ้าพนักงานการเงินและบัญชี (ปง./ชง.) (30-2-08-4201-004)ว่าง

งานระบบสารสนเทศ

-

งานแผนงานและโครงการ

-

งานธุรการ

- เจ้าพนักงานธุรการ (ชง.) (30-2-08-4101-011)



## โครงสร้างของกองสวัสดิการสังคม

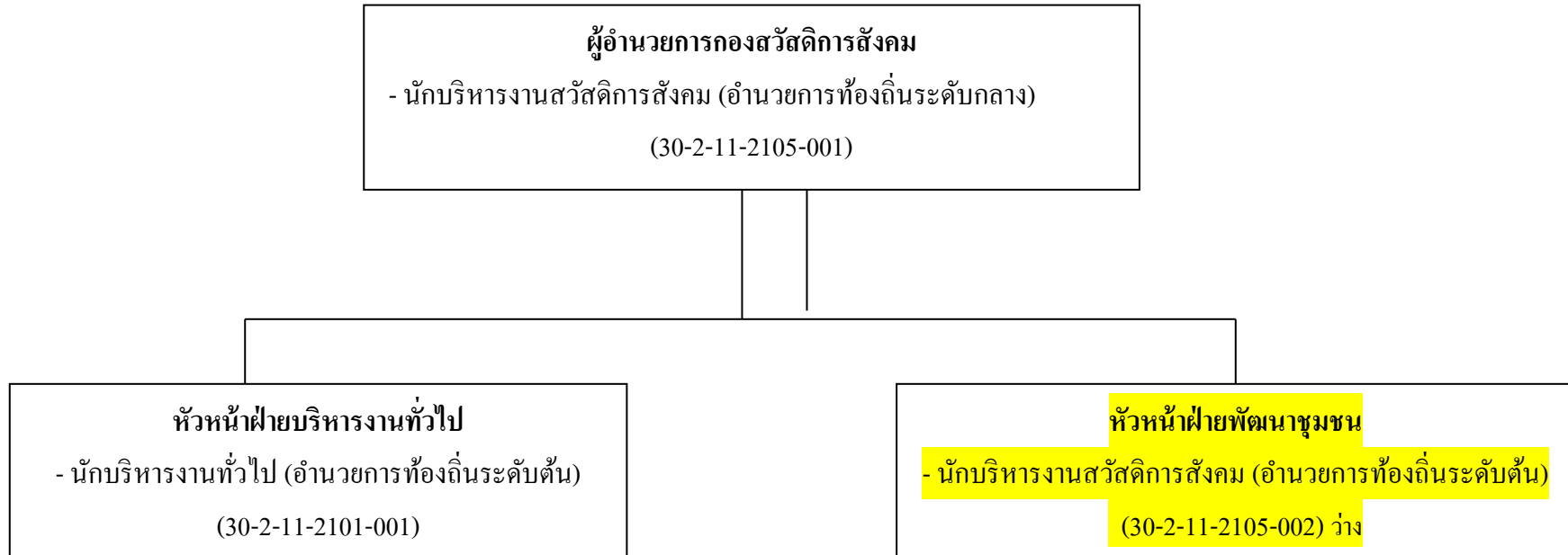

### งานธุรการ

- เจ้าหน้าที่งานธุรการ (ปจ./ชง.) (30-2-11-4101-012) ว่าง

### งานพัฒนาชุมชน

- นักพัฒนาชุมชน (ปก.) (30-2-11-3801-001)
- นักพัฒนาชุมชน (ปก.) (30-2-11-3801-002)
- เจ้าหน้าที่งานพัฒนาชุมชน (ปจ.) (30-2-11-4801-001)
- ผู้ช่วยนักพัฒนาชุมชน 1 อัตรา

### งานสังคมสงเคราะห์

-

## โครงสร้างของหน่วยงานตรวจสอบภายใน

หน่วยงานตรวจสอบภายใน

- นักวิชาการตรวจสอบภายใน (ปก./ชก.) (30-2-12-3205-001)ว่าง